



## Reservationsformular Stiftstheater Beromünster

**Datum der Veranstaltung:** \_\_\_\_\_

**Name der Veranstaltung:** \_\_\_\_\_

**Veranstalter / Kunde:** \_\_\_\_\_

Adresse: \_\_\_\_\_

Telefon: \_\_\_\_\_

Mobil: (obligatorisch) \_\_\_\_\_

E-Mail: (obligatorisch) \_\_\_\_\_

**Räume:**  **Foyer EG**  **Festsaal**  **Theatersaal**  **Schol**

**Dauer:**  **1/2 Tag** (8.00 Uhr bis 15.00 Uhr / 16.00 Uhr bis 24.00 Uhr)

**ganzer Tag** (8.00 Uhr bis 24.00 Uhr)

*(Bitte beachten Sie, dass die Vor- und Nachbereitungen zur Mietdauer gehören!)*

**Mietzweck:**  für **nicht-kommerzielle** Zwecke (Tarif A / B) 1

für **kommerzielle** Zwecke (Tarif C)

Mietbeginn: \_\_\_\_\_ Uhr Mietende: \_\_\_\_\_ Uhr

erwartete Personen: \_\_\_\_\_

### **Inventar** (inkl. Raummiete)

Tische (75 cm x 150 cm) \_\_\_\_\_  Stühle \_\_\_\_\_  Stehtische (max. 6 Stück) \_\_\_\_\_

kl. Leinwand (mobil)  Mikrofone  Rednerpult  Trinkgläser  Kaffeegeschirr

Audioanlage  Beleuchtungsanlage (Theatersaal)

### **Zusatzmiete Inventar** \*Die Mietpreise finden Sie in der Tarifordnung.

Leinwand/ Beamer (Festsaal)  Flipchart (max. 2 Stück) \_\_\_\_\_  Stromanschluss Kühlwagen

Kühlschrank (mobil)  Kaffeemaschine (Vollautomatik)  Kaffeemaschine (Nespresso)

Podestserie: \_\_\_\_\_  Festbankgarnitur (max. 5 Stück) \_\_\_\_\_ Garnituren

Klavier (Schol)  Konzertflügel (Theatersaal / exkl. Stimmung)

Entfernung der Zuschauertribüne (Theatersaal)

## Aufbau und Abbau

Grundeinrichtung:  Kunde  Hauswart STB

Abbau:  Kunde (besenrein)  Hauswart STB

Gastronomie:  Angaben externes Catering:

---

*(bei Speisen- Getränkeverkauf bitte Wirtebewilligung beilegen)*

Hier können Sie Ihre Bestellungen aufgeben:

- Mineralwasser (**mit** Kohlensäure / 1.0l) \_\_\_\_\_
- Mineralwasser (**ohne** Kohlensäure / 1.0l) \_\_\_\_\_
- Vivi-Kola (0.3l) \_\_\_\_\_  Amstutz Apfelsaft (1.0l) \_\_\_\_\_
- Knutwiler Citro (1.0l) \_\_\_\_\_  Ramseier Orangensaft (1.0l) \_\_\_\_\_
- Knutwiler Orange (1.5l) \_\_\_\_\_  Kaffee \_\_\_\_\_
- Stiftswein weiss (Gutedel)  Stiftswein rot (Spätburgunder)
- Stiftsbier Flasche (Bügelflasche 0.33l / Brauhaus 531 GmbH, Beromünster)
- Stiftsbier offen (Brauhaus 531 GmbH, Beromünster)

## Bemerkung:

2

Das Betriebsreglement und die aktuelle Tarifordnung des Stiftstheaters sind Bestandteil und Grundlage der Reservation.

Ort / Datum

Ort / Datum

.....  
Unterschrift Kunde

.....  
Stiftstheater Beromünster

*(Bitte 1 Exemplar unterschrieben retournieren an Postadresse.)*

### Postadresse

Stiftstheater Beromünster  
z.Hd. Damian Frick  
Postfach 49  
6215 Beromünster

### Kontakt

Damian Frick (*Betriebsleitung*): +41 79 907 57 94  
+41 79 907 57 94  
kontakt@stiftstheater.ch  
  
Benedikt Lang (*Hauswart*): +41 79 360 71 64

Falls Sie einen besonderen Wunsch bei der Aufstellung (*Stühle, Tische, Podesterie*) haben, senden Sie uns eine übersichtliche Skizze mit.

## Raumskizzen

### Grundriss Festsaal

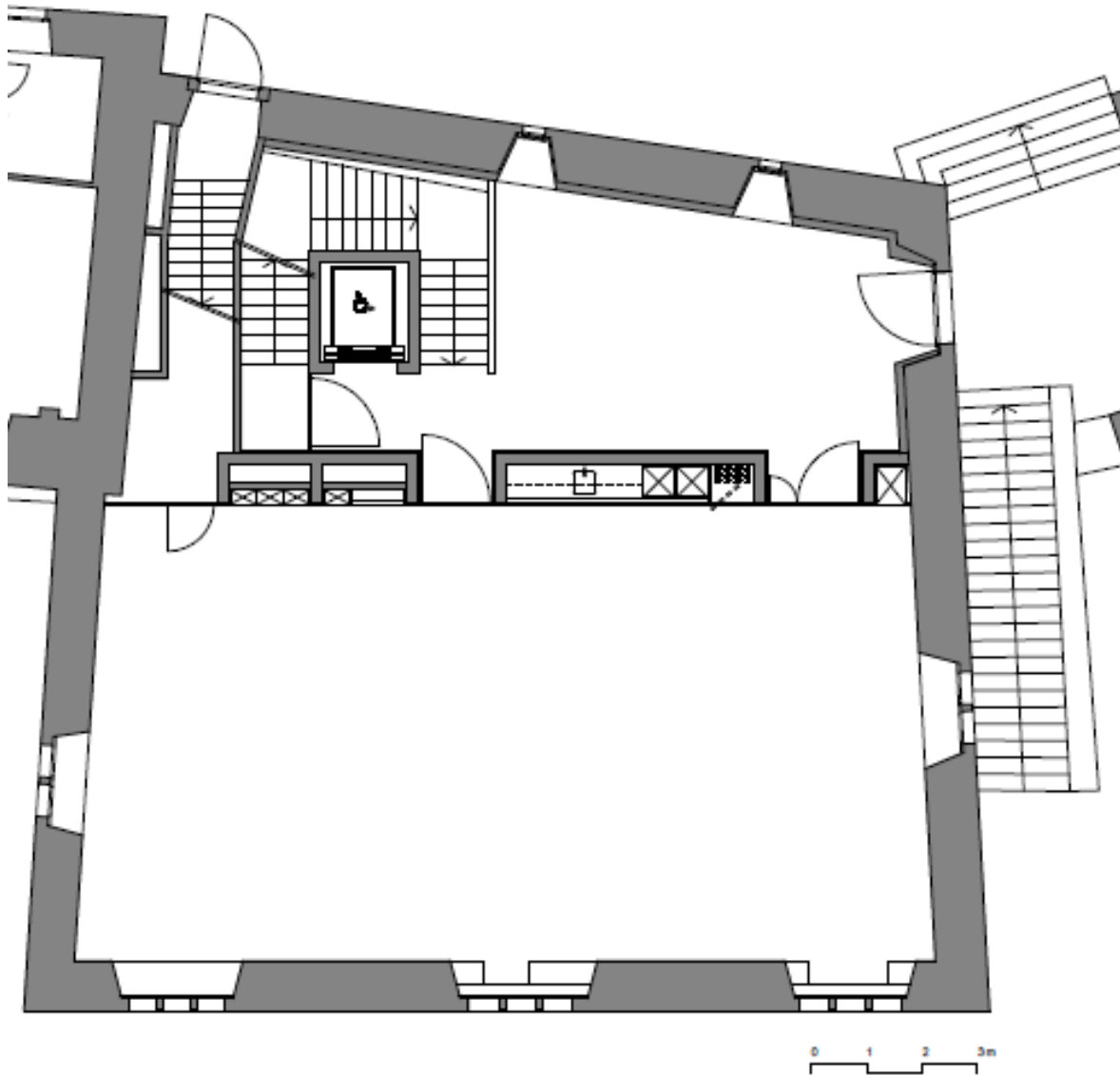

# Raumskizzen

## Grundriss Theatersaal

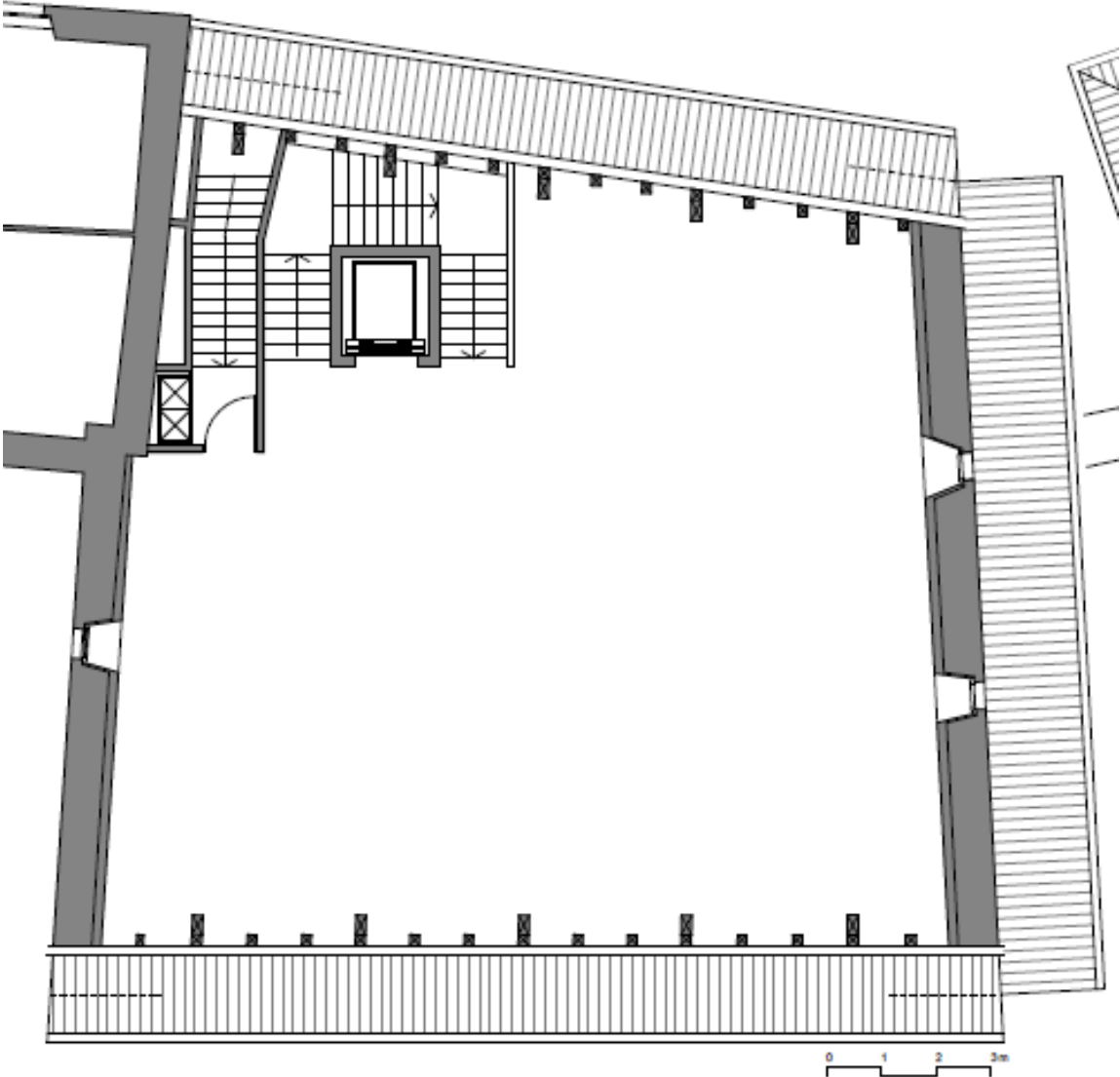

# Raumskizzen

## Grundriss Schol

